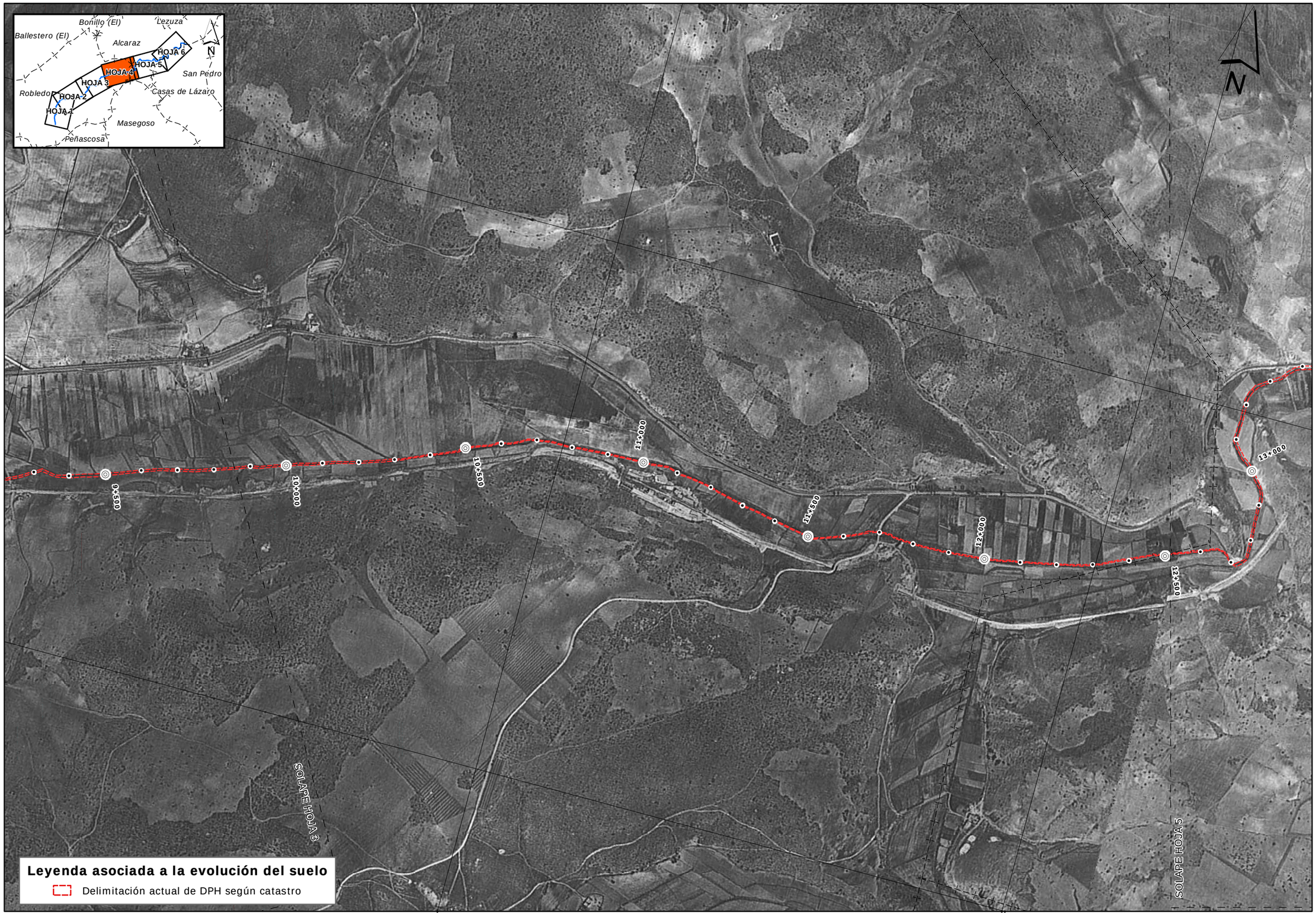

GOBIERNO DE ESPAÑA | MINISTERIO DE MEDIO AMBIENTE Y MEDIO RURAL Y MARINO | CONFEDERACIÓN HIDROGRÁFICA DEL JÚCAR

CONSULTOR: Tecnoma

U.T.E. ARIN ARQUITECTOS/INGENIEROS CONSULTORES S.L.

ESTRATEGIA NACIONAL DE RESTAURACIÓN DE RÍOS

INGENIERO DIRECTOR: TOMÁS NEBOT DOMÍNGUEZ

ESCALA: 1:10.000 — 0 50 100 200 300 m — ORIGINAL A3

TÍTULO DEL PROYECTO: PROYECTO DE RESTAURACIÓN DEL TRAMO MEDIO-ALTO DEL RÍO JARDÍN E INTEGRACIÓN CON EL ENTORNO DE LA LAGUNA DE LOS OJOS DE VILLAVERDE (DE ROBLEDO A CASAS DE LÁZARO) DOCUMENTO AMBIENTAL

TÍTULO DEL PLANO: EVOLUCIÓN GEOMORFOLÓGICA DEL CAUCE

Nº PLANO: 2.9

FECHA: JUNIO-09

HOJA 4 DE 6